



Electric Paper  
Konrad-Zuse-Allee 13  
21337 Lüneburg

Electric Paper

Christian Manger (PERSÖNLICH)

## Auswertungsbericht Evaluation

Sehr geehrte/r Frau/Herr Manger,

Sie erhalten hier die Ergebnisse der automatisierten Auswertung der Lehrveranstaltungsevaluation zur Veranstaltung:

EVWL für Nicht-Wirtschaftswissenschaftler (1012390)

Mit freundlichen Grüßen

Christian Schlosser

Wirtschaftswissenschaftliche Fakultät  
Universität Würzburg  
Studiendekanat  
Sanderring 2  
97070 Würzburg

Telefon: 0931-31 83685  
eMail: christian.schlosser@uni-wuerzburg.de



## Auswertungsteil der geschlossenen Fragen

### Legende

Frage

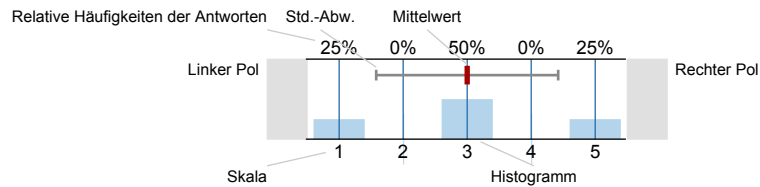

n=Anzahl  
mw=Mittelwert  
s=Std.-Abw.  
E.=Enthaltung

## 1. Allgemeine Angaben

1.1) In welchem Fachsemester studieren Sie?



1.2) Wie häufig haben Sie an der Veranstaltung teilgenommen?

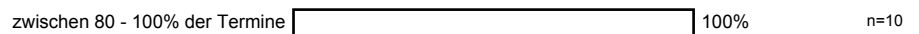

1.3) Für welchen Studienabschluss sind Sie eingeschrieben?

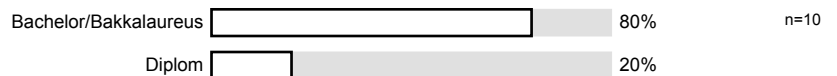

1.4) Sie besuchen die Veranstaltung im...



1.5) Für welchen Studiengang sind Sie eingeschrieben?

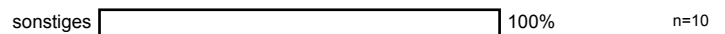

1.6) Angaben zum Geschlecht

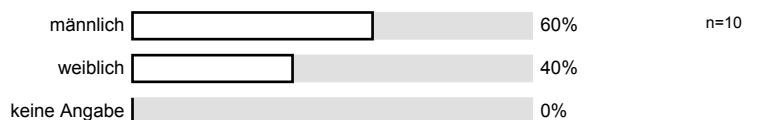

1.7) Altersangabe

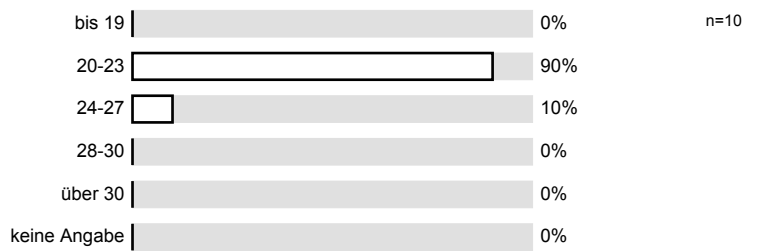

2. Fragen zur Lehrveranstaltung

2.1) Der inhaltliche Aufbau der Lehrveranstaltung ist nachvollziehbar.

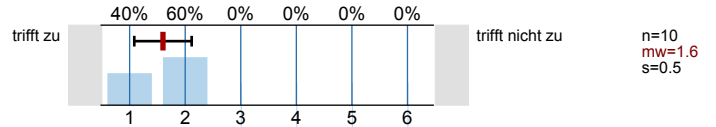

2.2) Das Tempo der Veranstaltung ist ...

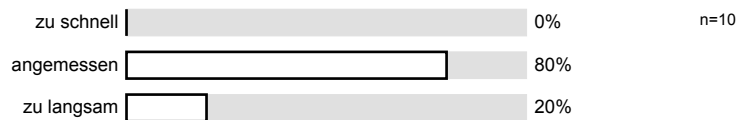

2.3) Der Umfang des Inhalts ist ...

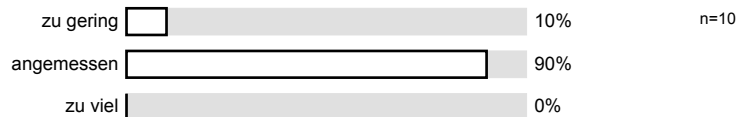

2.4) Das Niveau der Veranstaltung ist für mich ...

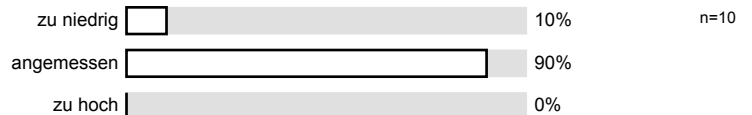

2.5) Die Raumgröße und die Ausstattung sind aus meiner Sicht für die Veranstaltung angemessen.

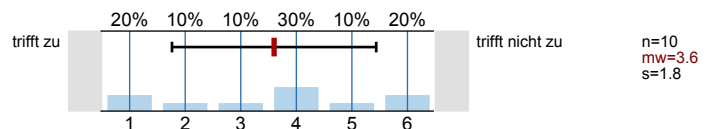

2.6) Der Einsatz von Medien erscheint mir sinnvoll in die Veranstaltung eingebettet.

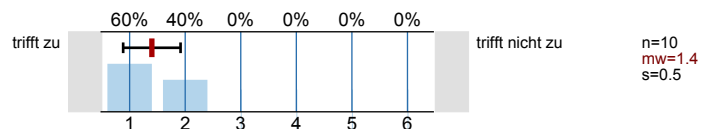

2.7) Die Veranstaltung vermittelt nicht nur Einzelfakten, sondern auch Zusammenhänge.

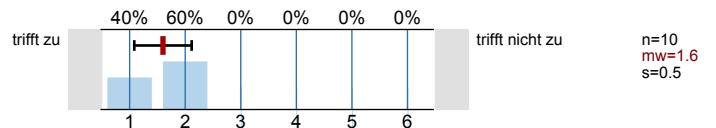

2.8) Bezüge zwischen Theorie und Praxis werden für mich ausreichend hergestellt.

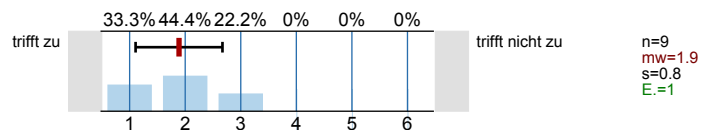

3. Fragen zum Interesse und zum Lernerfolg

3.1) Wie viele Stunden benötigen Sie für Ihre durchschnittliche wöchentliche Vor- und Nachbereitung für diese Veranstaltung?

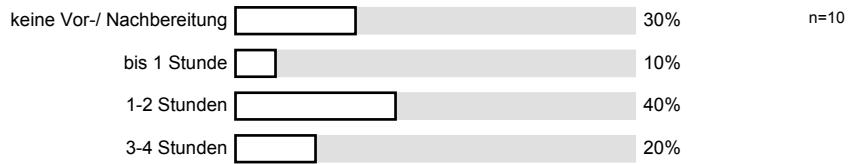

3.2) Der für die Veranstaltung angegebene Arbeitsaufwand ist aus meiner Sicht richtig bemessen.

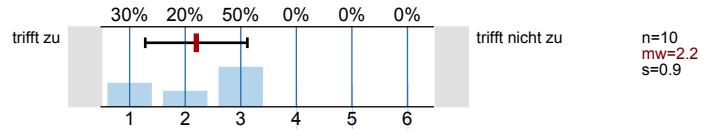

3.3) Die Bedeutung der Lehrinhalte für das Studienziel wurde klar verdeutlicht.

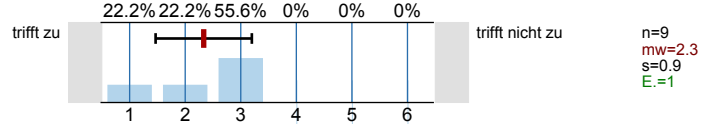

3.4) Ich fühle mich durch die Veranstaltung gut auf die (dazugehörige) Prüfung vorbereitet.

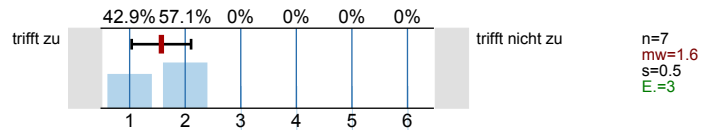

3.5) Die Gestaltung der Veranstaltung motiviert mich zur weiteren Auseinandersetzung mit den Inhalten.

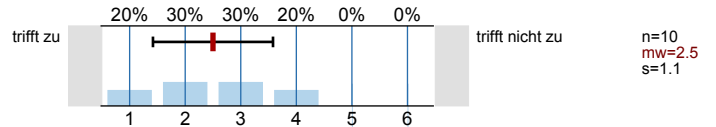

3.6) Wie hoch würden Sie Ihr Vorwissen für diese Veranstaltung einschätzen?

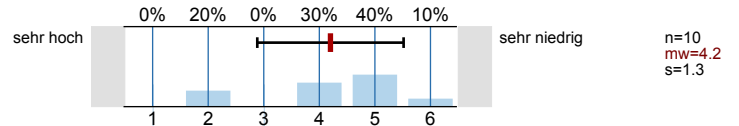

#### 4. Fragen zur Lehrperson

4.1) Die Dozentin/ der Dozent kann Kompliziertes verständlich machen.

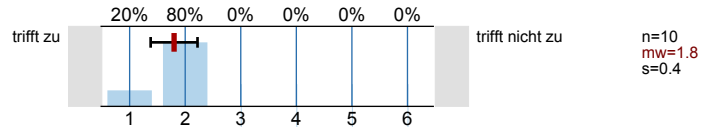

4.2) Die Dozentin/ der Dozent zeigt Interesse am Lernerfolg der Studierenden.

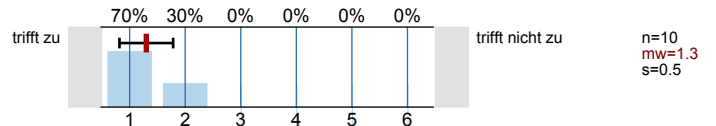

4.3) Die Dozentin/ der Dozent wirkt gut vorbereitet.

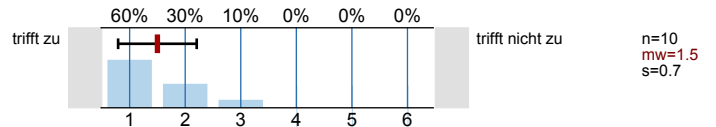

4.4) Die Erklärungsschritte der Dozentin/ des Dozenten kann ich inhaltlich gut nachvollziehen.

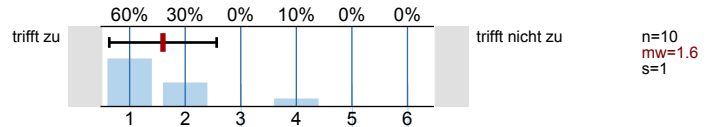

#### 5. Ihr persönlicher Kommentar zur Lehrveranstaltung

5.3) Wie zufrieden sind Sie insgesamt mit der Lehrveranstaltung?

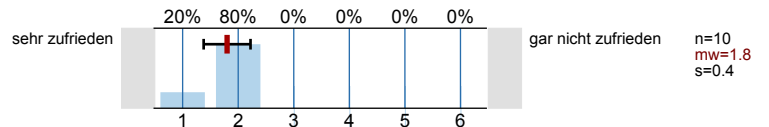

## Histogramme zu den Skalafragen

Der inhaltliche Aufbau der Lehrveranstaltung ist nachvollziehbar.

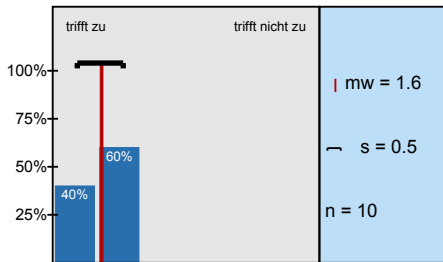

Die Raumgröße und die Ausstattung sind aus meiner Sicht für die Veranstaltung angemessen.

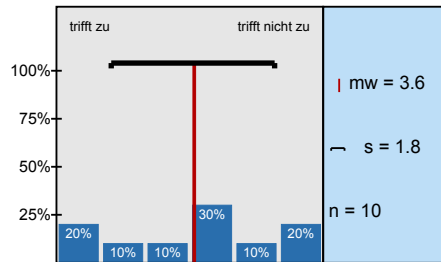

Der Einsatz von Medien erscheint mir sinnvoll in die Veranstaltung eingebettet.

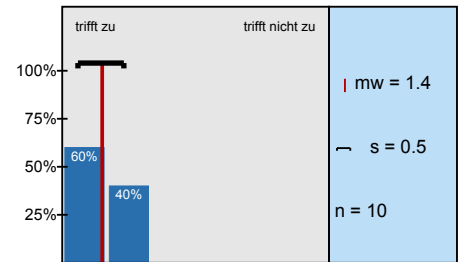

Die Veranstaltung vermittelt nicht nur Einzelfakten, sondern auch Zusammenhänge.

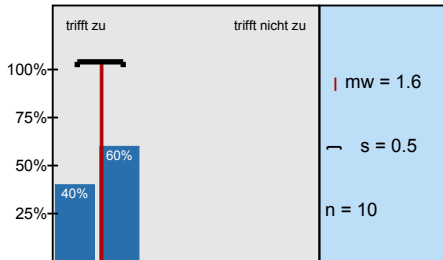

Bezüge zwischen Theorie und Praxis werden für mich ausreichend hergestellt.

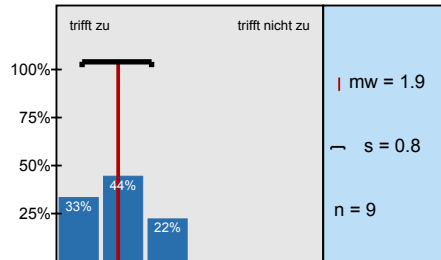

Der für die Veranstaltung angegebene Arbeitsaufwand ist aus meiner Sicht richtig

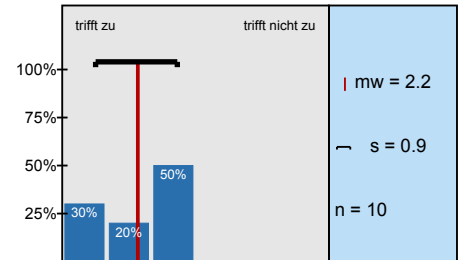

Die Bedeutung der Lehrinhalte für das Studienziel wurde klar verdeutlicht.

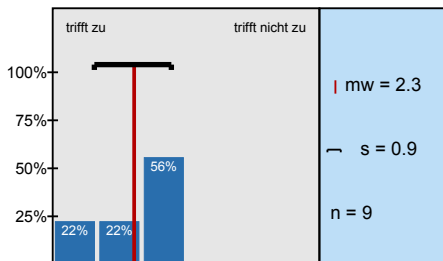

Ich fühle mich durch die Veranstaltung gut auf die (dazugehörige) Prüfung vorbereitet.

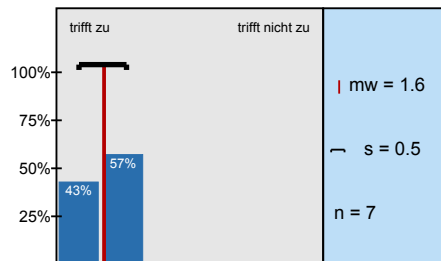

Die Gestaltung der Veranstaltung motiviert mich zur weiteren Auseinandersetzung mit den Inhalten.

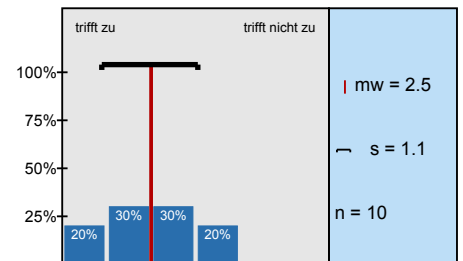

Wie hoch würden Sie Ihr Vorwissen für diese Veranstaltung einschätzen?

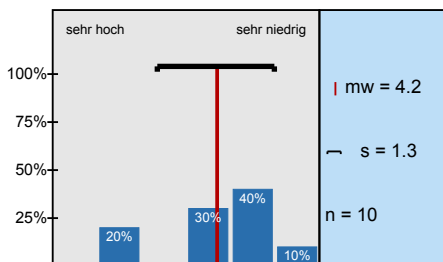

Die Dozentin/ der Dozent kann Kompliziertes verständlich machen.

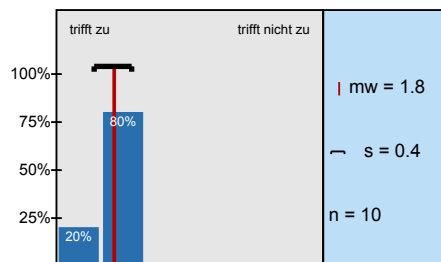

Die Dozentin/ der Dozent zeigt Interesse am Lernerfolg der Studierenden.

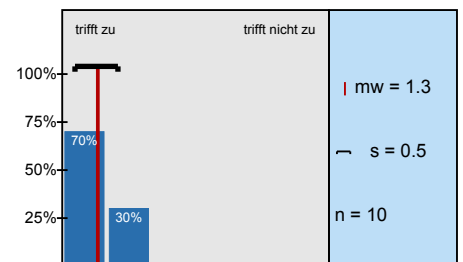

Die Dozentin/ der Dozent wirkt gut vorbereitet.

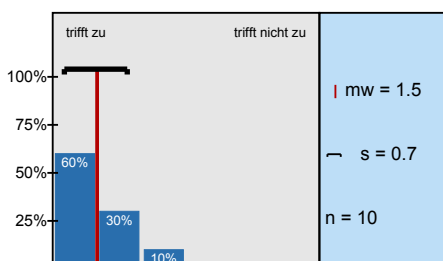

Die Erklärungsschritte der Dozentin/ des Dozenten kann ich inhaltlich gut nachvollziehen.

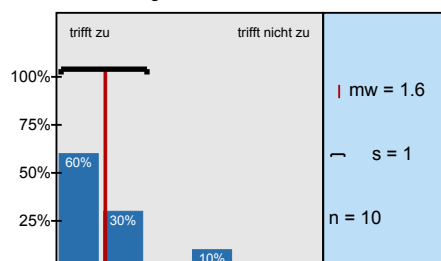

Wie zufrieden sind Sie insgesamt mit der Lehrveranstaltung?

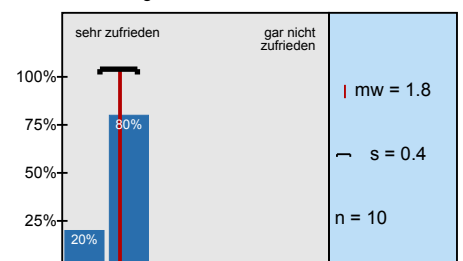

# Profillinie

Teilbereich: VWL2  
 Name der/des Lehrenden: Christian Manger  
 Titel der Lehrveranstaltung: EVWL für Nicht-Wirtschaftswissenschaftler (1012390)  
 (Name der Umfrage)

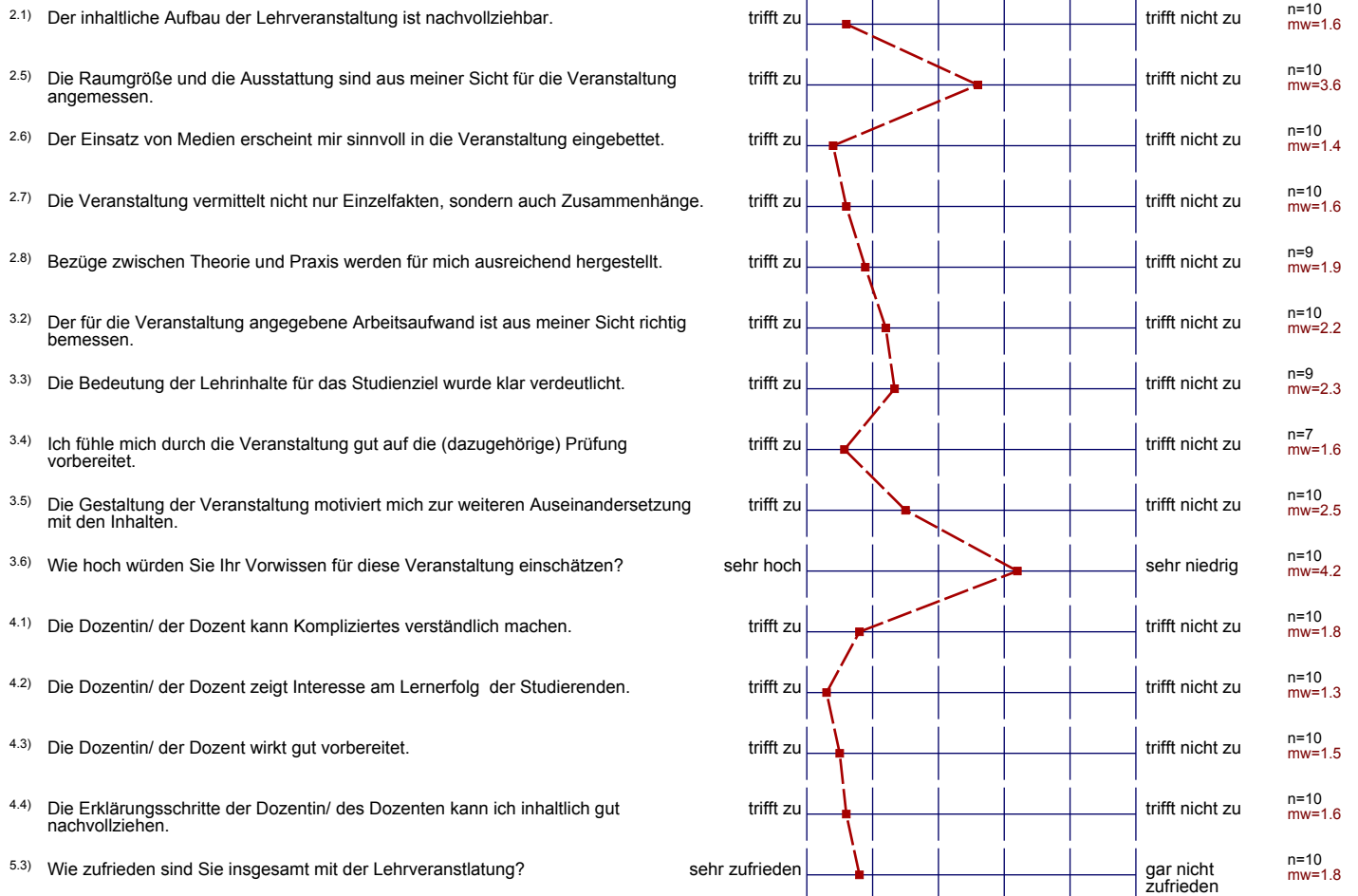

5. Ihr persönlicher Kommentar zur Lehrveranstaltung

<sup>5.1)</sup> Was ist aus Ihrer Sicht besonders gut an der Lehrveranstaltung?

- Aktuelle Themen werden einbezogen.
- Anschauliche Beispiele.
- Das man jederzeit Fragen stellen kann und diese ausführlich erklärt werden.
- Der Dozent geht auf Fragen der Studenten ein und gibt sich Mühe, den Stoff verständlich zu vermitteln.
- Dozent motiviert. Einschübe zu aktuellen Themen. Manchmal gute Ausblicke auf weitgreifende Zusammenhänge.
- Kleine Gruppe. Beispiele aus dem echten Leben.

<sup>5.2)</sup> Was sind Ihre Verbesserungsvorschläge?

- Die Veranstaltung und Durchführung können so bleiben.
- Mehr theoretische Zusammenhängen, statt konkreter Beispiele. Mehr mathematische Zusammenhänge.
- Prüfungsanmeldung über sb@home umständlich.